

# Webinaire Clubs & OTM

## Le déploiement e-Marque V2

*27 septembre 2021*



# Sommaire

## 1. Présentation e-Marque V2

Clarisse ACHE

## 2. Dispositif e-Marque V2

Clarisse ACHE

## 3. Démonstration e-Marque V2

Sylvain AUZANNE

## 4. Evolutions en cours

Sylvain AUZANNE

## 5. Accompagnement au changement

Clarisse ACHE

## 6. Questions / Réponses

## Contact

# Adresse mail POUR VOS QUESTIONS

[Webinaire\\_e-MarqueV2@ffbb.com](mailto:Webinaire_e-MarqueV2@ffbb.com)

Nous effectuerons une sélection de vos questions et tenterons d'y répondre à la fin du webinaire.



# 1. Présentation d'e-Marque V2

Clarisse ACHE

*Directrice du Service des Systèmes d'Information*

## e-Marque V2

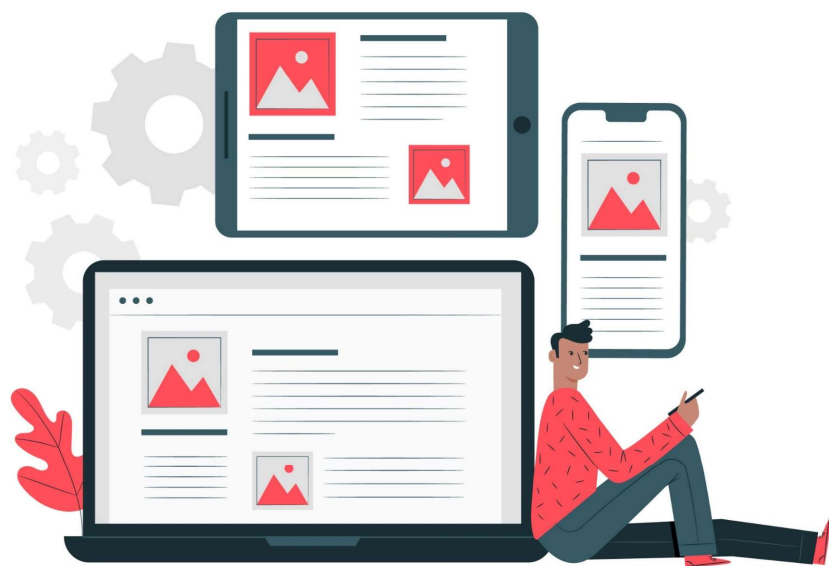

- La feuille de marque nouvelle génération conçue par la FFBB
- Elle remplace e-Marque V1
- Déploiement national dès cette rentrée sportive de septembre pour l'ensemble des compétitions
- Dispositif déjà éprouvé depuis Janvier 2019

## e-Marque V2 / e-Marque V1

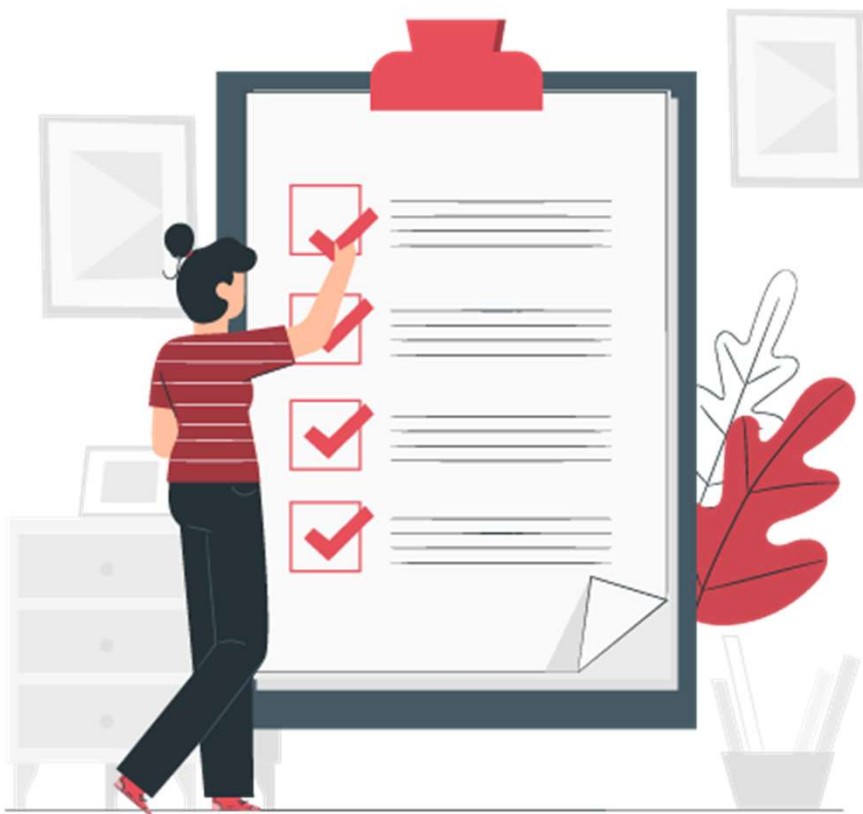

- Périmètre iso fonctionnel à e-Marque V1
- Automatisation des tâches d'échange d'informations avec FBI V2, avant et après match
- Intégration de la gestion des alertes dans l'application e-Marque V2
- Une prise en main intuitive pour n'importe quel public utilisateur
- Modernisation du processus de gestion sportive sur les rencontres
- Simplification du processus de vérification des matchs par les commissions sportives grâce à l'introduction d'un module de post contrôle dans FBI

# Recommandations techniques

Environnement compatible au déploiement de septembre 2021



- Bien qu'e-Marque V2 soit compatible multi-supports (ordinateurs, tablettes), le déploiement national en septembre 2021 est réalisé uniquement sur PC, avec des systèmes d'exploitation de type Windows 7, 8 et 10, en 32 et 64 bits,
- A noter : e-Marque V2 n'est pas encore compatible avec les ordinateurs Apple
- L'actuelle version est la version **1.2.56**

## 2. Dispositif e-Marque V2 de bout en bout

Clarisse ACHE

*Directrice du Service des Systèmes d'Information*



## e-Marque V1 / e-Marque V2 – Ce qui change

### e-Marque V1

- Division cochée en e-Marque V1 (division) → fonctionnalité désactivée
- Génération d'un fichier d'import à télécharger pour chaque rencontre (rencontre) → service désactivé
- Utilisation de l'application e-Marque V1 → service désactivé
- Génération d'un fichier d'export à transmettre pour chaque rencontre → service désactivé
- Intégration de la feuille de marque et du score → fonctionnalité désactivée

### e-Marque V2

- Division cochée en e-Marque V2 (division)
- Saisie des paramètres e-Marque V2 (paramètres e-Marque V2)
- Affectation des paramètres e-Marque V2 à la division (division)
- Génération d'un code de rencontre unique pour chaque rencontre (rencontre)
- Utilisation de l'application e-Marque V2 (Dernière version conseillée)
- Intégration immédiate de la feuille de marque et du score
- Traitement automatique des données de la rencontre via les post-contrôles et intégration des fautes techniques et participations

## e-Marque V2 en synthèse – Comment ça fonctionne ?

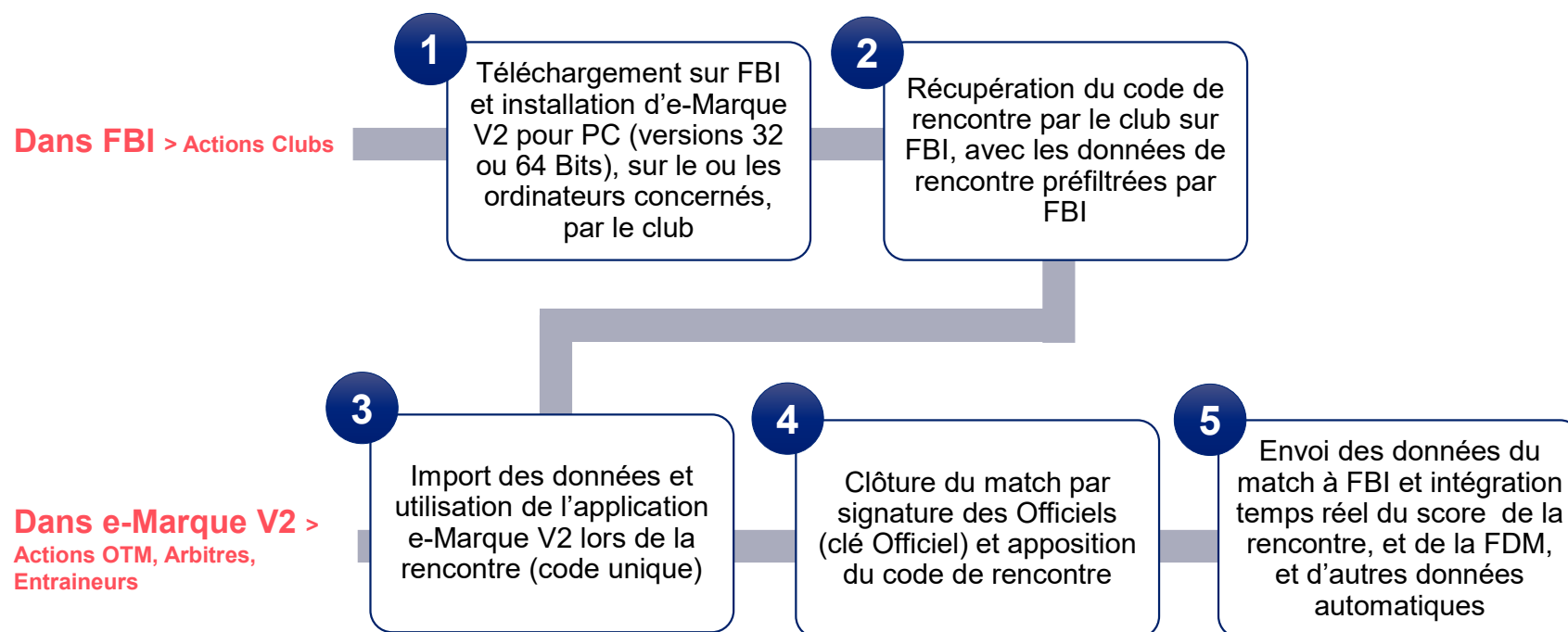

# 3. Démonstration e-Marque V2

*Sylvain AUZANNE*

*Responsable applications FBI, e-Marque V2,  
FFBBServer3*

# Démonstration e-Marque V2



Pour toutes vos questions : [Webinaire\\_e-MarqueV2@ffbb.com](mailto:Webinaire_e-MarqueV2@ffbb.com)

# 4. Evolutions en cours

*Sylvain AUZANNE*

*Responsable applications FBI, e-Marque V2,  
FFBBServer3*

## La liste des principales évolutions à venir sur e-Licence

- Type de licences sur feuille de marque
- Problématique de code erroné sur certaines rencontres
- Modification de l'import des officiels
- Extraction des codes de rencontres
- Optimisation de l'import des licenciés par catégories de jeu

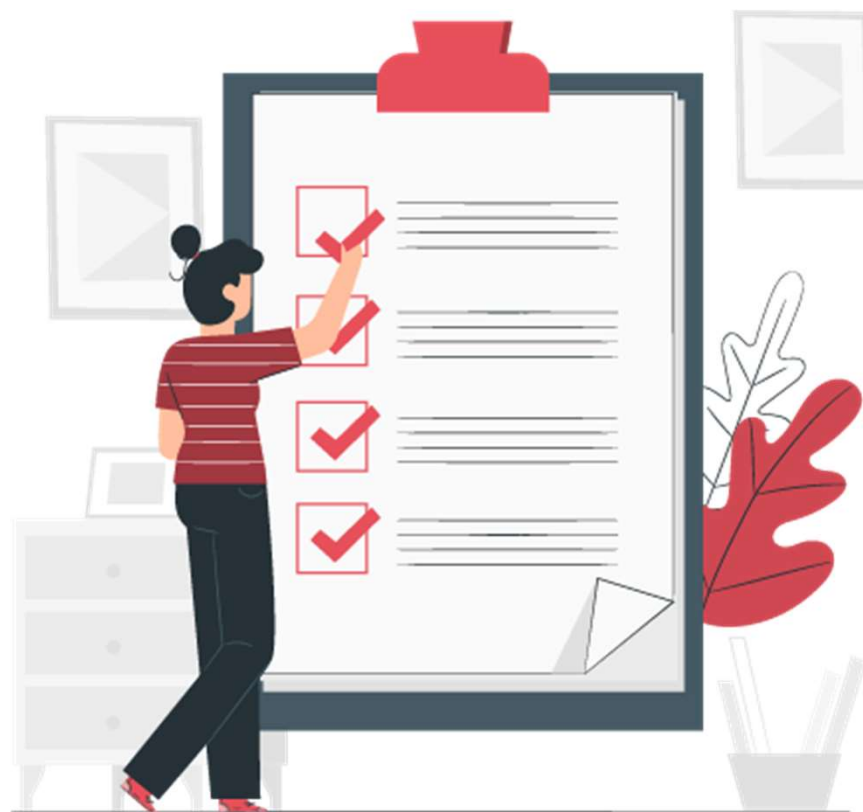

# 5. Accompagnement au changement

Clarisse ACHE

*Directrice du Service des Systèmes d'Information*

## Les ressources à votre disposition

### Pour vous accompagner **SELON VOS BESOINS**

- Sur SportEEf, [Utiliser l'e-Marque V2 2020](#)
- Sur le site internet fédéral :  
<http://www.ffbb.com/ffbb/officiels/otm/e-marque>
- FBI (Division test) :  
<https://extranet.ffbb.com/fbi/accueil.do>

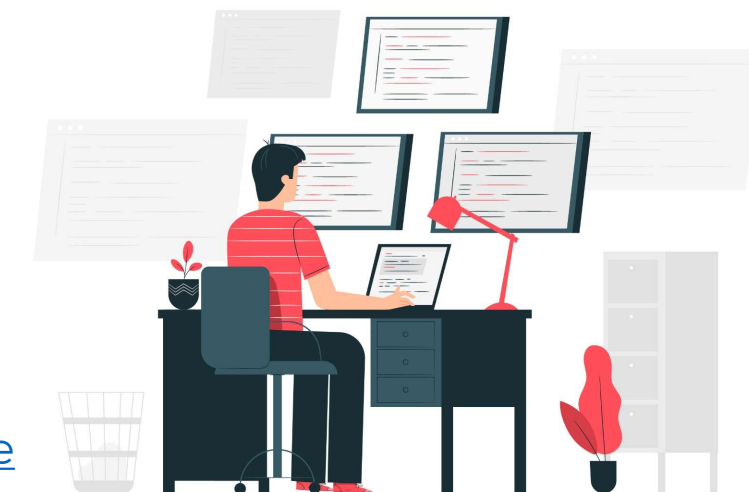



# Un réseau des Chefs de Projet Déploiement e-Marque V2 pour vous accompagner

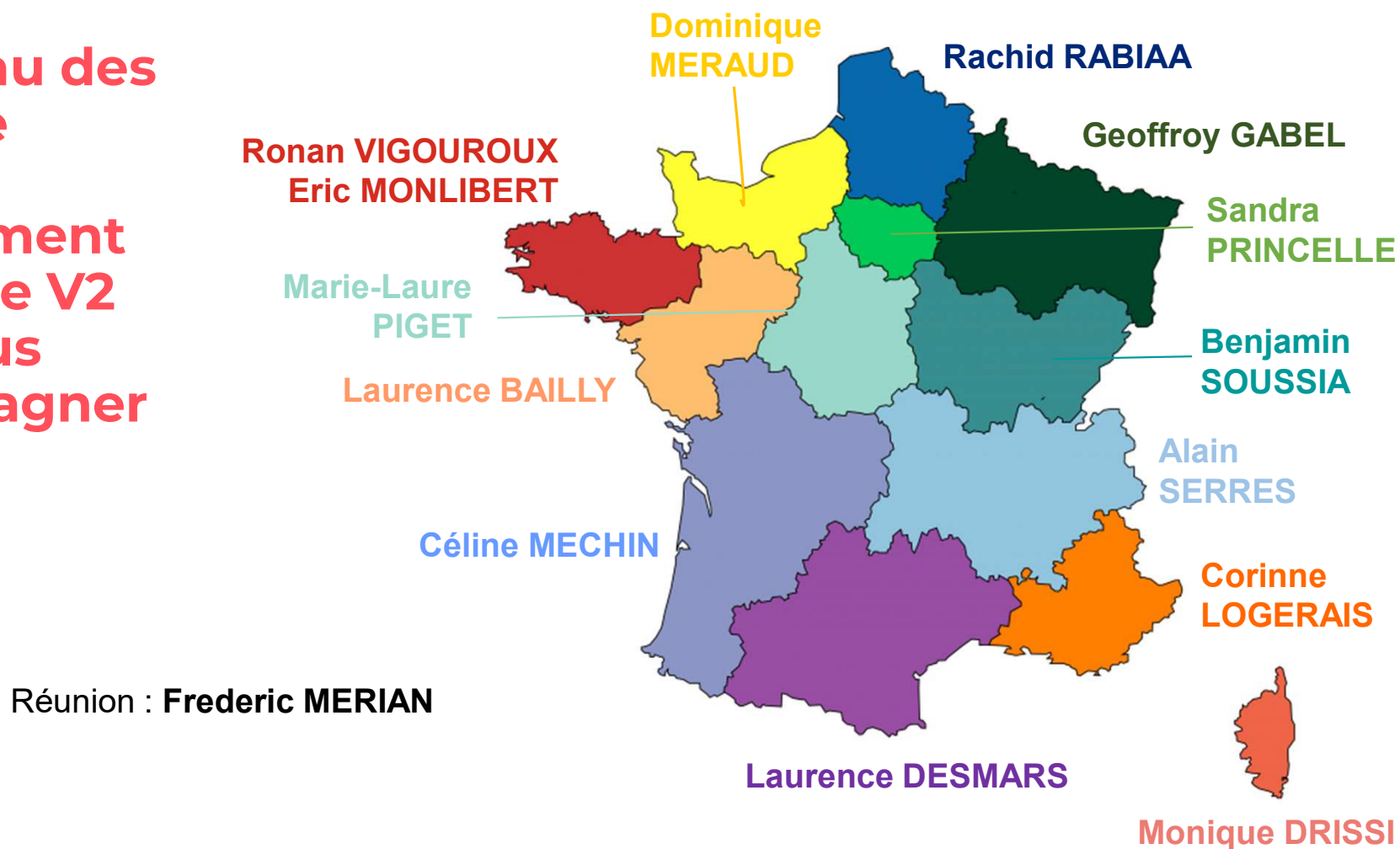

## Les coordonnées des Chefs de Projet Déploiement

| COR | Monique DRISSI    | <a href="mailto:modrissi149@gmail.com">modrissi149@gmail.com</a>   | 06 83 05 36 85 |
|-----|-------------------|--|----------------|
| GES | Geoffroy GABEL    | <a href="mailto:g.gabel@lrgeb.fr">g.gabel@lrgeb.fr</a>   |                |
| PAC | Corinne LOGERAIS  | <a href="mailto:logerais@gmail.com">logerais@gmail.com</a>   | 07 88 85 75 87 |
| BRE | Ronan VIGOUROUX   | <a href="mailto:ronan29brest@hotmail.fr">ronan29brest@hotmail.fr</a>   | 06 82 13 45 58 |
| BRE | Eric MONLIBERT    | <a href="mailto:e-marque-v2@bretagnebasketball.org">e-marque-v2@bretagnebasketball.org</a>   | 02 23 46 33 80 |
| PDL | Laurence BAILLY   | <a href="mailto:laurence.bailly44@gmail.com">laurence.bailly44@gmail.com</a>   | 06 18 78 87 11 |
| IDF | Sandra PRINCELLE  | <a href="mailto:sandra.princelle@sfr.fr">sandra.princelle@sfr.fr</a>   |                |
| CVL | Marie-Laure PIGET | <a href="mailto:emarqueV2@centrevaleloirebasketball.org">emarqueV2@centrevaleloirebasketball.org</a>   | 06 83 34 77 45 |
| NAQ | Céline MECHIN     | <a href="mailto:mechinceline@hotmail.fr">mechinceline@hotmail.fr</a>   | 06 62 06 08 63 |
| ARA | Alain SERRES      | <a href="mailto:alain.serres@aurabasketball.com">alain.serres@aurabasketball.com</a>   | 06 83 57 68 21 |
| BFC | SOUSSIA Benjamin  | <a href="mailto:bfc.cro@gmail.com">bfc.cro@gmail.com</a>   | 06 32 62 67 21 |
| HDF | Rachid RABIAA     | <a href="mailto:rrabiaa@nordbasketball.org">rrabiaa@nordbasketball.org</a>   |                |
| NOR | Dominique MERAUD  | <a href="mailto:dominique.meraud@numericable.fr">dominique.meraud@numericable.fr</a><br><a href="mailto:merauddominique@gmail.com">merauddominique@gmail.com</a> | 06 60 55 94 39 |
| OCC | Laurence DESMARS  | <a href="mailto:l.desmars@occitaniebasketball.org">l.desmars@occitaniebasketball.org</a>   |                |
| REU | Frederic MERIAN   | <a href="mailto:frederic.merian@gmail.com">frederic.merian@gmail.com</a>   | 06 92 20 02 07 |

*Les chefs de projets déploiement des Antilles, Nouvelle-Calédonie et Guyane sont en cours d'identification*

Pour toutes vos questions : [Webinaire\\_e-MarqueV2@ffbb.com](mailto:Webinaire_e-MarqueV2@ffbb.com)

## Vos interlocuteurs

**Vous avez des questions sur  
l'utilisation de e-Marque V2 et ses  
paramétrages**



**Contactez votre Référent  
régional e-Marque V2**



**Vous avez des questions  
techniques concernant e-  
Marque V2**



**Contactez l'assistance e-Marque  
V2 fédérale :**  
[assistanceemarqueV2@ffbb.com](mailto:assistanceemarqueV2@ffbb.com)

# 6. Questions / Réponses



# Merci



117 rue du Château des Rentiers - 75013 Paris  
Tél. 01 53 94 25 00 - [www.ffbb.com](http://www.ffbb.com)

